

Campus Sun Gines 2026

instalaciones **JULIO Y AGOSTO:**
CEIP N^o S^a DEL BELÉN / POLIDEPORTIVO
Y NUEVO ESTADIO SAN JOSÉ
JUNIO Y SEPTIEMBRE:
únicamente en
POLIDEPORTIVO Y NUEVO ESTADIO SAN JOSÉ

Edades
2011 a 2022

Planning diario opciones A-B-C-D

07:30-09:00: AULA
MATINAL
09:00-10:15: DEPORTES
10:15-10:35: DESAYUNO
10:35-11:45: TALLERES 1
11:45-13:10: PISCINA
13:10-13:35: TALLERES 2
14:00-15:00: COMEDOR
15:00-16:00: LUDOTECA

Planning diario opción alternativa -E-

10:00-11:30: DEPORTES
11:30-11:45: DESAYUNO
11:45-12:30: PISCINA
13:00: SALIDA

Calendario lectivo

4^a SEMANA JUNIO: 23,24,25,26,29,30.
1^a QUINCENA JULIO
1,2,3,6,7,8,9,10,13,14,15.
2^a QUINCENA JULIO:
16,17,20,21,22,23,24,27,28,29,30,31
QUINCENA CENTRAL JULIO:
13,14,15,16,17,20,21,22,23,24

AGOSTO (SEMANAS)

1^a SEMANA: 3,4,5,6,7.
2^a SEMANA AGOSTO: 10,11,12,13,14.
3^a SEMANA AGOSTO: 17,18,19,20,21.
4^a SEMANA AGOSTO: 24,25,26,27,28,31

SEPTIEMBRE: 1,2,3,4

¡Actividades especiales semanales!

En cada período se ordenarán las solicitudes, con el siguiente procedimiento:

1^o: AMBOS TUTORES O FAMILIA MONOPARENTAL TRABAJANDO.

2^o: SOLO UN TUTOR TRABAJANDO.

3^o: NINGÚN TUTOR TRABAJANDO.

(adjuntar documentación acreditativa de la relación laboral: vida laboral o contrato trabajo o certificado de empresa

El ordenamiento por conjuntos, respetará siempre el orden en la fecha de pre-inscripción dentro de cada uno de ellos.

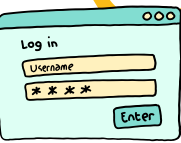

10:00

ONLINE www.deportesgines.es

Únicamente podrán contratar el servicio de comedor el alumnado inscrito en las opciones A y B.

Plazas limitadas (50 plazas).
2 TURNOS (25 Y 25 pax)

Al realizar la pre-inscripción se deberán cumplimentar, en el apartado "comedor", los días que necesitará el servicio.

contratar el servicio en un día extraordinario a los escogidos inicialmente, deberá solicitarlo a través del correo sunginescampus@aytogines.es con UNA ANTELACIÓN DE 4 DÍAS NATURALES RESPECTO al día de comedor que necesite. Dicha solicitud estará sujeta, a la disponibilidad de plazas.

SERVICIO DE COMEDOR

DÍAS EXTRAORDINARIOS:

Opciones que finalizan a las 16:00: las personas inscritas en las opciones que finalizan a las 16:00, no están obligadas a contratar el servicio de comedor, si bien, pueden acudir provistas de algún tipo de alimento, no perecedero, mientras esperan a ser recogidas por sus familiares en el aula de la ludoteca. Esto no significa que haya un servicio de comedor paralelo con los propios alimentos traídos de casa.

MATRÍCULA
10 €

OPCIONES PARA CUALQUIER EDAD del 2011 al 2022

OPCIÓN ALTERNATIVA ÚNICAMENTE PARA 2011, 2012 Y 2013

Opciones	Personas Abonadas				Personas No abonadas			
	Semana de junio	Quincena de julio	Semana de agosto	Semana de septiembre	24 al 30 de junio	Quincena de julio	Semana de agosto	Semana de septiembre
A 07:30 - 16:00	55,25	110,5	55,25	55,25	110,5	221	55,25	110,5
B 09:00 - 16:00	45,5	91	45,5	45,5	91	182	45,5	91
C 07:30 - 14:00	42,25	84,5	42,25	42,25	84,5	169	42,25	84,5
D 09:00 - 14:00	32,5	65	32,5	32,5	65	130	32,5	65

El precio del menú, no está incluido en la tasa, teniendo un precio independiente y no están sujetos a ningún tipo de descuentos.

Opción	Personas Abonadas				Personas No abonadas			
	Semana de junio	Quincena de julio	Semana de agosto	Semana de septiembre	24 al 30 de junio	Quincena de julio	Semana de agosto	Semana de septiembre
E 10:00-13:00	19,5	39	19,5	19,5	39	78	39	39

FECHAS y MÉTODO DE PAGO

MAY Una vez enviada la CONFIRMACIÓN DE LA PLAZA por parte de la Delegación de Deportes, se dispondrá hasta el 24 DE MAYO PARA ABONAR LA TOTALIDAD DEL IMPORTE.

PAGO ON-LINE (Plataforma "ALQUIPISTA")
PRESENCIAL (Pabellón y Polideportivo)

DESCUENTOS Y BONIFICACIONES

50% LAS PERSONAS CON 33% DISCAPACIDAD O SUPERIOR pagarán el 50% de la cuota para abonados

25% SEGUNDO HERMANO INSCRITO EN CAMPUS (aplicable al segundo hermano siempre que ambos coincidan en fechas).

25% FAMILIA NUMEROSA (cada uno de los miembros inscritos).

Descuentos no acumulables entre sí.



*Para la aceptación de la plaza, se deberá estar al corriente de pago de las escuelas deportivas.