

ESCUELAS DEPORTIVAS MUNICIPALES 2026/2027



Personas empadronadas

4 mayo 2026

Sin condición de empadronamiento

Del 11 al 17 de mayo 2026

Desde 16 junio apertura para toda la temporada

El proceso que se lleva a cabo SOLAMENTE IMPLICA UNA PRE-INSCRIPCIÓN, en ningún momento se trata de una reserva de la plaza. Las pre-inscripciones se realizarán de forma ON-LINE.
PROCESO PRESENCIAL: solo se atenderá de manera presencial para ayudar a nuevos registros.

START

8 SEPTIEMBRE 2026

FINISH

18 JUNIO 2027

REGISTER

matrícula

única

15 €



Una vez confirmada la plaza, recibirá un correo electrónico con todos los pasos a seguir.

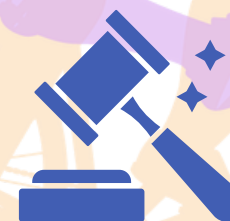

El criterio de adjudicación de las plazas atenderá rigurosamente al orden de pre-inscripción.



TASAS MUNICIPALES



REGLAMENTO

www.deportegines.es

Fechas de no actividad:

DICIEMBRE: DEL 24 de diciembre al 3 de enero, 5 de enero solo actividad de mañana.



ESCUELAS TERRESTRES 2026/2027

| Deporte | Años de nacimiento | Días | Horas | Personas abonadas | Personas no abonadas | Jubiladas abonadas | Jubiladas no abonadas | Plazas | Instalación | Competición | | | | |
|---|--|---------------------------|-------------|-------------------|----------------------|--------------------|-----------------------|--------|-----------------------------|---|----|----|------------------------|---------------------------|
| ATLETISMO | 2016 a 2013 | LUNES Y MIÉRCOLES | 17:30-18:30 | 10 | 20 | 10 | 20 | 15 | Estadio Nuevo San José | Carreras populares y circuito diputación | | | | |
| | 2022 a 2019 | MARTES Y JUEVES | 16:00-17:00 | 10 | 20 | 10 | 20 | 15 | | | | | | |
| | 2018 a 2013 | | 17:00-18:00 | | | | | 15 | | | | | | |
| | EQUIPO 2012 a 2007 | | 18:00-19:30 | | | | | 0 | | | | | | |
| FÚTBOL | MINIS 1-2022 | LUNES Y MIÉRCOLES | 16:00-17:00 | 12 | 24 | 12 | 24 | 12 | Estadio Nuevo San José | Jornadas de convivencia Juegos deportivos Provinciales | | | | |
| | MINIS 2-2021 | | 17:00-18:15 | | | | | 13,5 | | | | | | |
| | PREBENJAMÍN-2020 y 2019 | | 16:00-17:30 | | | | | 12 | 24 | 12 | 24 | 24 | Estadio Nuevo San José | Education Football League |
| | BENJAMÍN- 2018 y 2017 | | 16:00-17:30 | | | | | | | | | | | |
| | ALEVÍN- 2016 y 2015 | | 16:00-17:30 | | | | | | | | | | | |
| | INFANTIL-2014 y 2013 | | 17:30-19:00 | | | | | | | | | | | |
| | | | 17:30-19:00 | | | | | | | | | | | |
| | 17:30-19:00 | | | | | | | | | | | | | |
| JUDO | JUDO BASE | MARTES Y JUEVES | 16:30-17:30 | 12 | 24 | 12 | 24 | 12 | Pabellón cubierto | Competiciones varias, en función del nivel de destreza de cada judoka | | | | |
| | 2017 a 2015 | | 17:30-18:30 | | | | | | | | | | | |
| | AVANZADO INFANTIL* (Cinturón naranja o superior) | | 18:30-19:30 | | | | | | | | | | | |
| | 2015 a 2020 | | 18:30-19:30 | | | | | | | | | | | |
| AVANZADO | 2014 y anteriores | | 19:30-21:00 | 18 | 36 | 18 | 36 | | | | | | | |
| MANTENIMIENTO | Mayores de 55 años | LUNES,MIÉRCOLES Y VIERNES | 09:00-10:00 | 5 | 10 | 5 | 10 | 5 | Pabellón cubierto | Escuela no competición | | | | |
| | 2000 y anteriores | | 10:00-11:00 | | | | | | Sala Estadio Nuevo San José | | | | | |
| | Mayores de 55 años | | 11:00-12:00 | | | | | | Pabellón cubierto | | | | | |
| | | | 20:00-21:00 | | | | | | | | | | | |
| PADEL (a esta escuela se accederá a través de una prueba de nivel) | INICIO 1- 2019 a 2017 | LUNES Y MIÉRCOLES | 16:00-17:00 | 22 | 44 | 22 | 44 | 22 | Polideportivo Municipal | Escuela no competición | | | | |
| | MARTES Y JUEVES | 16:00-17:00 | | | | | | | | | | | | |
| | | LUNES Y MIÉRCOLES | 17:00-18:00 | | | | | | | | | | | |
| | MARTES Y JUEVES | 17:00-18:00 | | | | | | | | | | | | |
| | | LUNES Y MIÉRCOLES | 18:00-19:00 | | | | | | | | | | | |
| | MARTES Y JUEVES | 18:00-19:00 | | | | | | | | | | | | |
| | | LUNES Y MIÉRCOLES | 19:00-20:00 | | | | | | | | | | | |
| | MARTES Y JUEVES | 19:00-20:00 | | | | | | | | | | | | |
| | | LUNES Y MIÉRCOLES | 20:00-21:00 | | | | | | | | | | | |
| | MARTES Y JUEVES | 20:00-21:00 | | | | | | | | | | | | |
| | | LUNES Y MIÉRCOLES | 21:00-22:00 | | | | | | | | | | | |
| | MARTES Y JUEVES | 21:00-22:00 | | | | | | | | | | | | |
| LUNES Y MIÉRCOLES | | 11:00-12:00 | | | | | | | | | | | | |
| MARTES Y JUEVES | 11:00-12:00 | | | | | | | | | | | | | |

www.deportesgines.es

*Todos los niveles y grupos son susceptibles de modificación por causas organizativas, así como cualquier persona que se inscriba en un horario, por su nivel de destreza, puede ser propuesto a cambio de grupo para una mejora de su aprendizaje.



Deportes

954713137 · 677 786 441

ESCUELAS TERRESTRES 2026/2027

| Deporte | Años de nacimiento | Días | Horas | Personas abonadas | Personas no abonadas | Jubiladas abonadas | Jubiladas no abonadas | Plazas | Instalación | Competición | | | | |
|--------------------------------------|--|----------------------------|-------------|-------------------|----------------------|--------------------|-----------------------|---------------------------------------|---------------------------------------|--------------------------------|------|----|----|---|
| TENIS | INICIACIÓN AVANZADA-2013 a 2015 | MARTES Y JUEVES | 18:30-20:00 | 25 | 50 | 25 | 50 | 8 | Polideportivo municipal | Juegos deportivos provinciales | | | | |
| | PERFECCIONAMIENTO-2013 a 2015 | LUNES Y MIÉRCOLES | 18:30-20:00 | | | | | 8 | | | | | | |
| | (Estos dos grupos se accede por Prueba de Nivel) | | | | | | | | | | | | | |
| | 2022 a 2021 | LUNES Y MIÉRCOLES | 16:00-17:00 | | | | | 16,6 | | | 33,2 | 25 | 50 | 8 |
| | 2020 a 2019 | MARTES Y JUEVES | 16:00-17:00 | | | | | 8 | | | | | | |
| | 2016 a 2018 | LUNES Y MIÉRCOLES | 17:00-18:30 | | | | | 25 | | | 50 | 25 | 50 | 8 |
| | | MARTES Y JUEVES | 17:00-18:30 | 8 | | | | | | | | | | |
| VOLEIBOL | 2016 a 2015 | LUNES, MIÉRCOLES Y VIERNES | 16:00-17:00 | 12 | 24 | 12 | 24 | 15 | Pabellón cubierto | Juegos deportivos provinciales | | | | |
| | 2014 a 2013 | MARTES Y JUEVES | 16:00-17:15 | 15 | 30 | 15 | 30 | 15 | | | | | | |
| | 2012 a 2011 | | 17:15-18:30 | 15 | 30 | 15 | 30 | 15 | | | | | | |
| | 2010 a 2008 | | 18:30-20:00 | 18 | 36 | 18 | 36 | 15 | | | | | | |
| PILATES | 2012 y anteriores | LUNES, MIÉRCOLES Y VIERNES | 09:30-10:30 | 10 | 20 | 10 | 20 | 15 | Sala Multiusos Estadio Nuevo San José | Escuela no competición | | | | |
| | | | 10:30-11:30 | | | | | | | | | | | |
| | | | 18:00-19:00 | | | | | | | | | | | |
| | | | 19:00-20:00 | | | | | | | | | | | |
| | | LUNES Y MIÉRCOLES | 17:00-18:00 | | | | | | | | | | | |
| | | MARTES Y JUEVES | 09:30-10:30 | | | | | | | | | | | |
| | | | 10:30-11:30 | | | | | | | | | | | |
| | | | 11:30-12:30 | | | | | | | | | | | |
| | | | 17:00-18:00 | | | | | | | | | | | |
| | | | 18:00-19:00 | | | | | | | | | | | |
| | | | 19:00-20:00 | | | | | | | | | | | |
| | | 20:00-21:00 | | | | | | | | | | | | |
| | | LUNES Y MIÉRCOLES | 18:30-19:30 | | | | | | | | | | | |
| | | MARTES Y VIERNES | 09:00-10:00 | | | | | | | | | | | |
| 10:00-11:00 | | | | | | | | | | | | | | |
| 20:00-21:00 | | | | | | | | | | | | | | |
| PILATES EMBARAZADAS | Embarazadas | LUNES Y MIÉRCOLES | 19:30-20:30 | 10 | 20 | 10 | 20 | Sala Multiusos Estadio Nuevo San José | | | | | | |
| POLIDEPORTIVA | 2023 a 2021 | MARTES Y JUEVES | 16:00-17:00 | 10 | 20 | 10 | 20 | | | | | | | |
| PREPARACIÓN FÍSICA PARA ADOLESCENTES | 2010 a 2012 | LUNES Y MIÉRCOLES | 18:30-19:15 | 7,5 | 15 | 7,5 | 15 | | | | | | | |
| | | | 19:15-20:00 | | | | | | | | | | | |

www.deportesgines.es

*Todos los niveles y grupos son susceptibles de modificación por causas organizativas, así como cualquier persona que se inscriba en un horario, por su nivel de destreza, puede ser propuesto a cambio de grupo para una mejora de su aprendizaje.



Deportes

954713137 · 677 786 441

ESCUELAS ACUÁTICAS 2026/2027

| Deporte | Años de nacimiento | Días | Horas | Personas abonadas | Personas no abonadas | Jubiladas abonadas | Jubiladas no abonadas | Instalación | Competición |
|------------------|-------------------------------|--------------------------------------|--|-------------------|----------------------|--------------------|-----------------------|----------------------------|------------------------|
| ACUAFITNESS | 2012 y anteriores | LUNES,MIÉRCOLES Y VIERNES | 09:00-10:00 12:00-13:00 14:00-15:00 | 30 | 60 | 15 | 30 | Piscina cubierta municipal | Escuela no competición |
| | | LUNES Y MIÉRCOLES | 20:00-21:00 | | | | | | |
| | | MARTES Y JUEVES | 08:00-09:00 09:00-10:00 20:00-21:00 | | | | | | |
| CURSOS NIVEL 1 | 2023 a 2021 | LUNES Y MIÉRCOLES | 17:00-18:00 18:00-19:00 | 20 | 40 | 10 | 20 | | |
| | | MARTES Y JUEVES | 17:00-18:00 18:00-19:00 | | | | | | |
| CURSOS NIVEL 2 | 2020 a 2019 | LUNES Y MIÉRCOLES | 17:00-18:00 18:00-19:00 | 20 | 40 | 10 | 20 | | |
| | | MARTES Y JUEVES | 17:00-18:00 18:00-19:00 | | | | | | |
| | | VIERNES | 17:00-18:00 | | | | | | |
| CURSOS NIVEL 3 | 2018 a 2013 | LUNES Y MIÉRCOLES | 17:00-18:00 18:00-19:00 | 20 | 40 | 10 | 20 | | |
| | | MARTES Y JUEVES | 17:00-18:00 18:00-19:00 | | | | | | |
| | | VIERNES | 17:00-18:00 | | | | | | |
| NATACIÓN ADULTOS | 2012 y anteriores | LUNES,MIÉRCOLES Y VIERNES | 13:00-14:00 15:00-16:00 | 30 | 60 | 15 | 30 | | |
| | | LUNES Y MIÉRCOLES | 19:00-20:00 21:00-22:00 | | | | | | |
| | | MARTES Y JUEVES | 14:00-15:00 15:00-16:00 19:00-20:00 21:00-22:00 | | | | | | |
| | | VIERNES | 18:00-19:00 | | | | | | |
| NATACIÓN BEBÉS | 2024 (Acompañado de familiar) | LUNES Y MIÉRCOLES MARTES Y JUEVES | 16:00-16:30 16:30-17:00 | 10 | 20 | 5 | 10 | | |
| | | LUNES Y MIÉRCOLES MARTES Y JUEVES | 16:00-16:30 16:30-17:00 | | | | | | |
| NATACIÓN SALUD | 2012 y anteriores | LUNES,MIÉRCOLES Y VIERNES | 10:00-11:00 12:00-13:00 | 30 | 60 | 15 | 30 | | |
| | | LUNES Y MIÉRCOLES | 16:00-17:00 | | | | | | |
| | | MARTES Y JUEVES | 11:00-12:00 12:00-13:00 16:00-17:00 | | | | | | |
| TERCERA EDAD | MAYORES DE 65 AÑOS | LUNES,MIÉRCOLES Y VIERNES | 11:00-12:00 | 15 | 30 | 15 | 30 | | |
| | MENORES DE 65 AÑOS | | 11:00-12:00 | 30 | 60 | 15 | 30 | | |
| | MAYORES DE 65 AÑOS | MARTES Y JUEVES | 10:00-11:00 | 15 | 30 | 15 | 30 | | |
| | MENORES DE 65 AÑOS | | 10:00-11:00 | 30 | 60 | 15 | 30 | | |

Tasas

www.deportesgines.es

*Todos los niveles y grupos son susceptibles de modificación por causas organizativas, así como cualquier persona que se inscriba en un horario, por su nivel de destreza, puede ser propuesto a cambio de grupo para una mejora de su aprendizaje.



Deportes

954713137 · 677 786 441